

LÕIGE 1-1

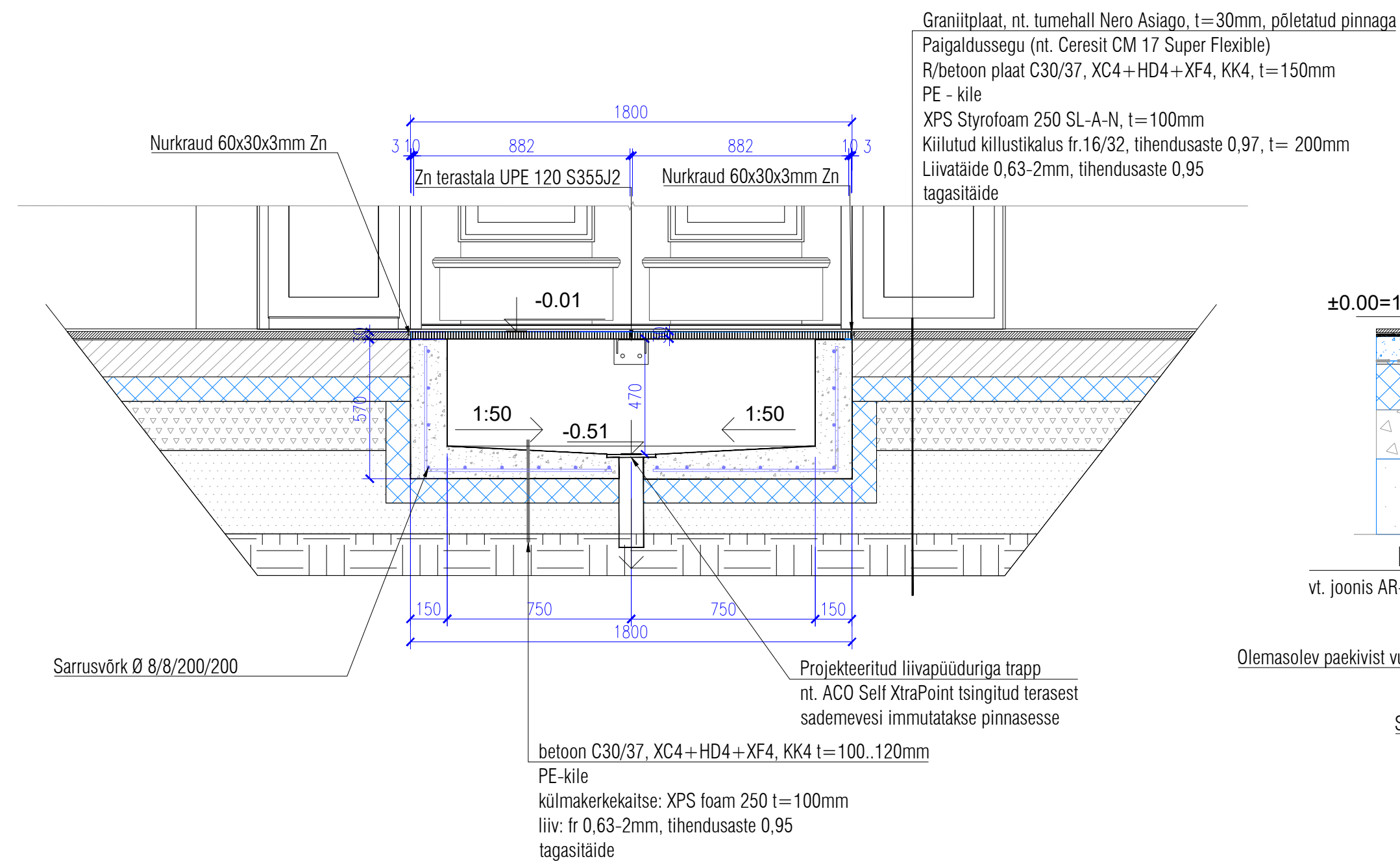

PLAAN

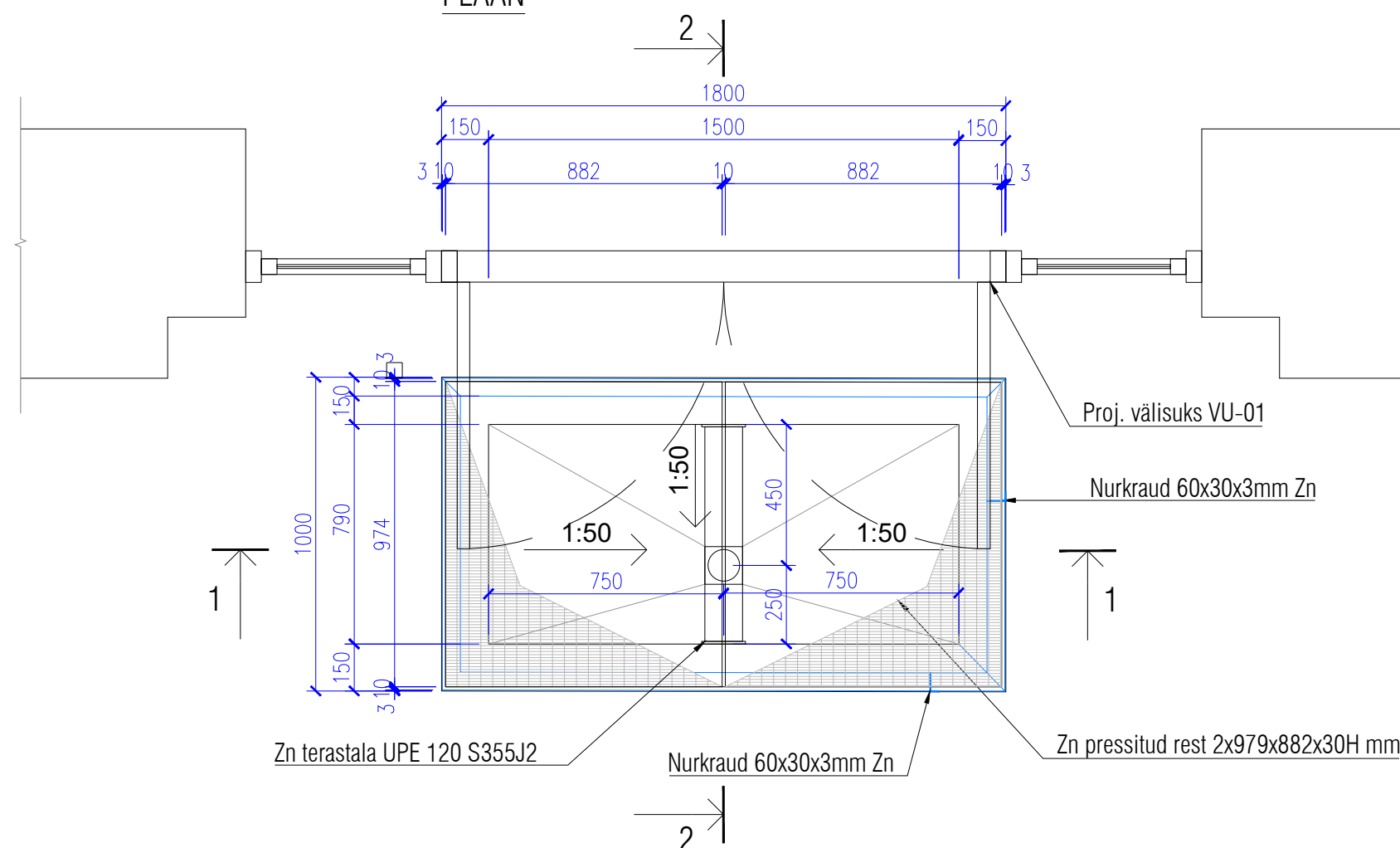

LÖIGE 2-2

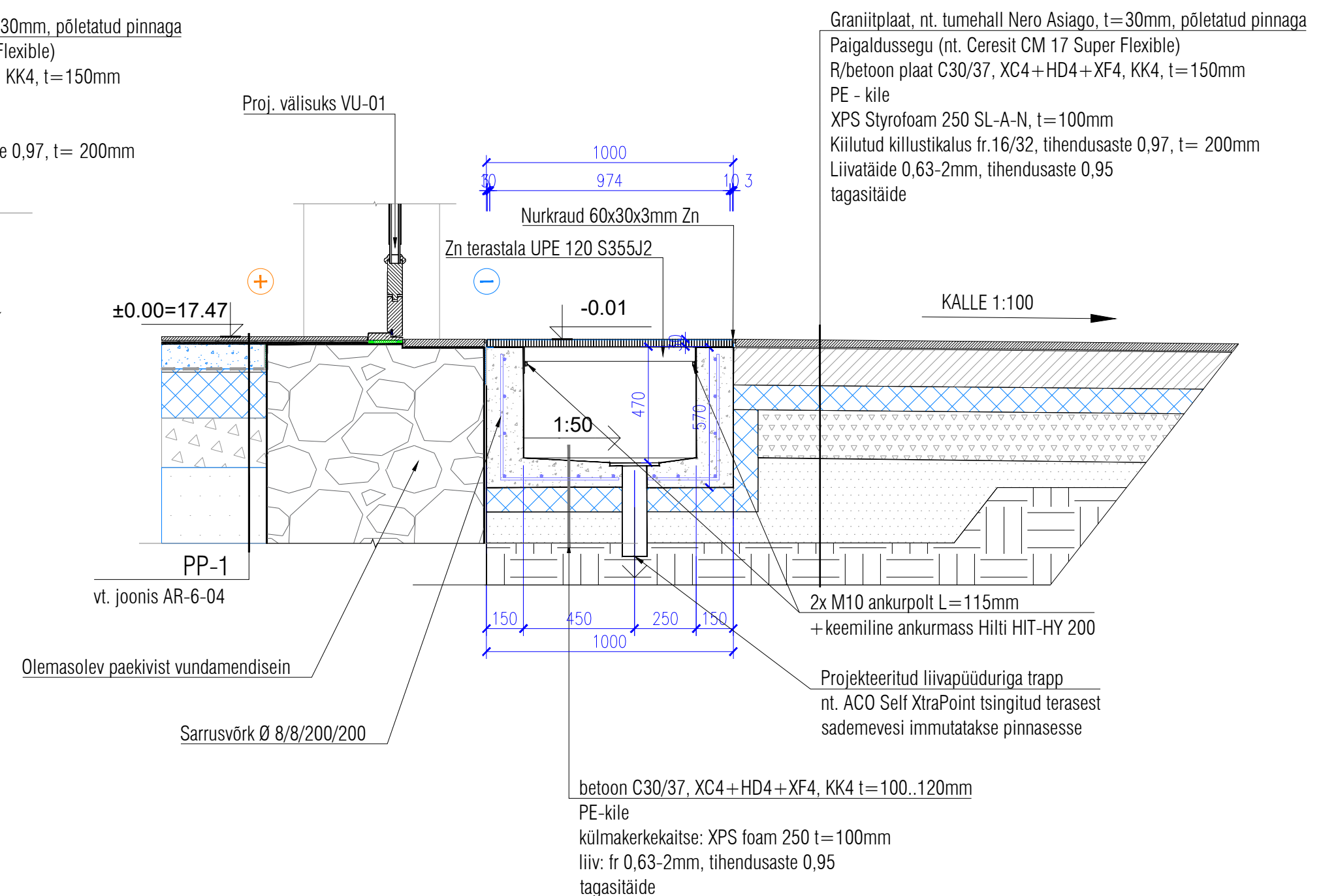

Märkused:

1. Välisukse VU-01 ette ehitatakse keevisrestiga kaetud välisplatvorm. Asukoht vt. joonis AR-5-04
2. Betoonvann betoonist C30/37 XC4+HD4+XF4, KK4. Seinä paksus 150mm. Põhjalaadi paksus 100...120mm. Süvendi sügavus 500mm. Süvendi põhjas liivapüüduriga äravool. Põhjalaadi kalle 1:50 trapi suunas.
3. Betoonvanni peale kinnitatakse nurkraust 60x30x3mm raam. Viimistlus: Zn.
4. Kate koosneb kolmest pressitud restist PL 33x11/30x3/10x2 mm cross bar serrated.
Pressitud rest silmaga 33/11mm, ribi paksus 3mm, resti kõrgus 30mm, libisemiskaitse, viimistlus Zn.
Restid on teisaldatavad/eemaldatavad süvendi hooldamiseks.
5. Trapi vesi immutatakse pinnasesse.

Tellija
AS Telset

Tellija esindaja: Viktor Gaidušin tel. (+372) 564 3153

Projekteerija AR-osa

OSAÜHING ARHITEKTIBÜROO ORUB

Registrikood 11087369 MTR EEP000220

Telefon +372 50 92121 e-mail: info@orub.ee www.orub.ee

Arhitekt: Viljar Orub, volitatud arhitekt tase 7 nr. 179767
/allkiriastatud digitaalselt/

/allkirjastatud digitaalselt/

Töö nimetus

Kivi tn 1 klubihoone laiendamine ja
rekonstreerimine hooldekoduks

objekti asukoht: Kivi tn 1 Klooga alevik

Joonise nimetus ja number

AR-7-03 Porirest PR-1

Faili nimi: 20023_PP_AR-7-03_v01_porirest-PR-1

Töö nr.	Stadium	Projekti osa	Mõõtkava	Versioon
---------	---------	--------------	----------	----------

100 hr.	Standard	Projector	Slide	Master	Version
20023	BB	AB	1:30	y01	20

20023 PP AR 1:20 v01 2024-03-01